



Regione Umbria



COMUNE DI FOLIGNO

FONDAZIONE
CASSA DI RISPARMIO DI FOLIGNO

Rai Umbria



A.D. 1988
unipg
DIPARTIMENTO DI FILOSOFIA,
SCIENZE SOCIALI UMANE
E DELLA FORMAZIONE



UNIVERSITÀ
DI PISA



INCLUSIONE AL centro

«Si educa molto con quel che si dice,
ancor di più con quel che si fa,
molto di più con quel che si è».

Ignazio di Antiochia (35-107 d.C.),
Epistola ad Romanos

**Pensieri e proposte per migliorare l'inclusione
scolastica e sociale**

1^a edizione

FOLIGNO / 20-22 febbraio 2026

PROGRAMMA DEI LABORATORI

Per iscriversi

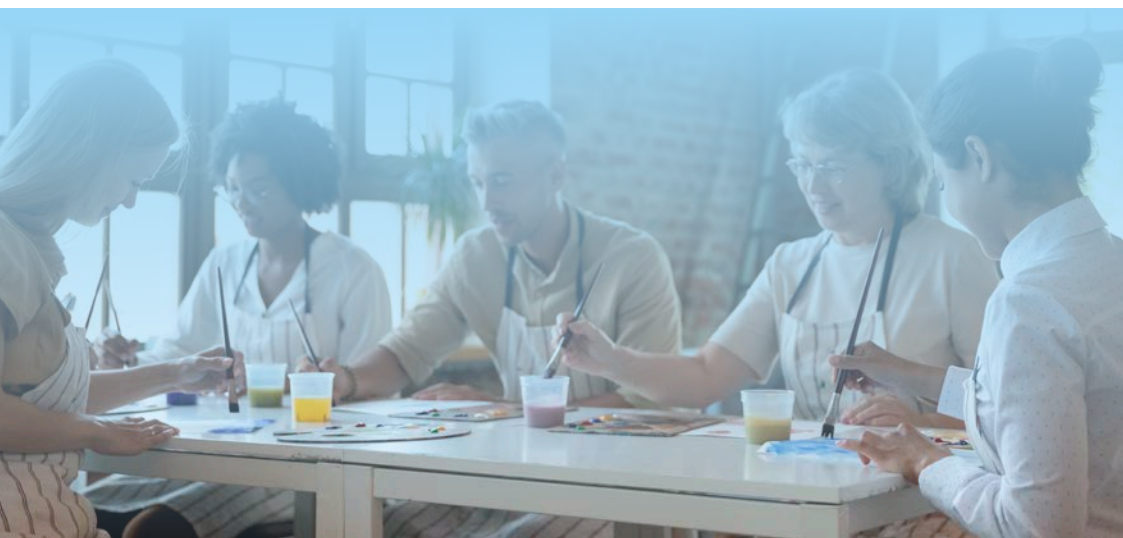

SABATO 21 febbraio 2026

**Caserma Ferrante Gonzaga del Vodice -
Centro Studi Foligno**

LABORATORI Ore 11:00 - 12:30

Musica in movimento, Acquerello, Grafica, Canto Corale, Maschere

11:00 - 12:30	11:00 - 12:30	11:00 - 12:30	11:00 - 12:30	11:00 - 12:30	11:00 - 12:30
Musica in movimento A	Musica in movimento B	Grafica	Acquerello	Maschere	Canto corale
max 100 partecipanti	max 100 partecipanti	max 50 partecipanti	max 50 partecipanti	max 50 partecipanti	max 50 partecipanti
CSRE	CSRE	Centro Studi Foligno	Centro Studi Foligno	Centro Studi Foligno	Centro Studi Foligno

LABORATORIO 12:30 - 13:30	"A tutto volume" Come la storia di Tommaso può aiutare i ragazzi e le ragazze	Francesca Bugiolacchi + Anna Debellis e Gabriele Calducci dell'Istituto Meucci di Castelfidardo + Paola Santarelli dell'IC Foligno 1	CSRE
12:30 - 13:30	Turno Mensa A		CSRE
LABORATORIO 13:30 - 14:30	"A tutto volume" Come la storia di Tommaso può aiutare i ragazzi e le ragazze	Francesca Bugiolacchi + Anna Debellis e Gabriele Calducci dell'Istituto Meucci di Castelfidardo + Paola Santarelli dell'IC Foligno 1	CSRE
13:30 - 14:30	Turno Mensa B		CSRE

DOMENICA 22 febbraio 2026

Caserma Ferrante Gonzaga del Vodice - Centro Studi Foligno

LABORATORI Ore 9:10 - 10:30

Musica in movimento, Acquerello, Grafica, Canto Corale, Maschere

9:10 - 10:30	9:10 - 10:30	9:10 - 10:30	9:10 - 10:30	9:10 - 10:30	9:10 - 10:30
Musica in movimento A	Musica in movimento B	Grafica	Acquerello	Maschere	Canto corale
max 100 partecipanti	max 100 partecipanti	max 50 partecipanti	max 50 partecipanti	max 50 partecipanti	max 50 partecipanti
CSRE	CSRE	Centro Studi Foligno	Centro Studi Foligno	Centro Studi Foligno	Centro Studi Foligno

9:10 - 10:30	Conoscere la normativa attuale per l'inclusione educativa di studenti con disabilità	Massimo Rolla	Garante regionale dei diritti delle persone con disabilità _ Regione Umbria ed esperto di diritto scolastico	Centro Studi
--------------	--	---------------	--	---------------------

INCLUSIONE AL *centro*

In collaborazione con

